



JOCSON COLLEGE ESL Center

English Language School

GLOBAL STANDARD



**GLOBAL
STANDARD**
www.gsnels.com

ABOUT JOCSOON COLLEGE



JOCSOON COLLEGE

혹슨 컬리지



혹슨 컬리지(JOCSOON COLLEGE)

- 설립년도 : 1950년
- 홈페이지 : www.jocsooncollegeinc.com
- 위치 : 1st Street, Balibago, Angeles City, Pampanga, Philippines

필리핀 혹슨 컬리지는 1950년도에 설립 되었으며, 앙헬레스 마켓 부근의 건물을 빌려 20여명의 학생으로 시작을 했습니다. 이후 학생수의 증가로, 인근의 Rizal Street의 3층 단일 건물을 건축하여 그 규모를 점차 늘리기 시작했습니다. 혹슨 컬리지는 그 후로도 지역사회와 교육사업의 여러 분야에 더욱 기여하고자 노력하였으며 이내 큰 명성을 얻게 되었습니다. 1968년에 현재의 Balibago, Angeles City안에 자리잡은 후, 그 규모와 교육영역을 점차 넓혀 가며, 각 직업에 맞는 교육과정을 추가적으로 꾸준히 개설해 나감으로, 현재의 혹슨 컬리지에 이르게 되었습니다.

4년제 과정 및 2년제 과정, 그리고 단기 수료 과정 등을 보유한 혹슨 컬리지는 최근에도 발전에 박차를 가하여 2011년에는 2년제 과정 중 관광과, 호텔조리학과, 정보 통신과를 추가 개설하여 해당분야에 있어 전문적인 기술과 실용성을 바탕으로 교육하고 있습니다.

또한 2012년에는 Lufthansa(루프트한자-독일항공) Technical Training Philippines Incorporated (LTP)에서 항공정비 항공전자 정비 학생 양성과정 인증을 받아 해당 항공운항 관련 학생들이 유럽 항공 안전국의 기준에 부합하는 인재가 되도록 학생들에게 실용적인 교육과 훈련을 제공하고 있습니다.

2013년 초, 4년제 교육허가를 정식 승인 받았으며 이에 발맞추어 관광관리학과, 관광경영학과를 개설하였습니다. 그 해 4월에는 한국의 경북전문대학교 자매결연을 맺어, 학업적으로 집중이 될 방안 및 양국의 학교들이 앞으로 어떻게 발전해 나갈지에 대해 서로 의논 하였으며 경북전문대 학생이 혹슨 컬리지에 연수생으로 파견되어 해당 연수 이후 영어 실력 및 본인의 학업에 성취 효과를 크게 만족하고 이후에도 지속적으로 교환학생 관계를 유지하고 있습니다. 2013년 9월에는 Prime Asia Hotel과 혹슨 컬리지가 정식으로 새로운 DTS 파트너가 되었습니다.

학과소개

- ▷ 4년제 - 관광관리학과, 관광경영학과
- ▷ 2년제 - 호텔조리학과, 관광학과, 정보통신학과, 항공운항과
- ▷ 단기수료과정 - 항공승무 분야, 관광 서비스 분야, 여행가이드 분야, 프론트 서비스 분야, 중국어, 영어 등



필리핀에서 가장 안전하고
교육환경이 보장되어 있는 지역



ABOUT CLARK

클락 (Clark) 경제특구 소개

위치

마닐라 북쪽으로 80km (약 1시간 30분 거리)

인구

400,000 여명 (교민 약 10,000 여명)

특징

1991년 미군 철수 이후 필리핀 정부에서 경제특구로 지정
· 대통령 직속으로 관리 운영

최근 북부 거점 도시로 빠르게 부상하면서 주목
· 비즈니스, 항공기 사업, 레저의 경제적 중심지

미니 캘리포니아라 불릴 만큼 조건을 갖춘 국제적 휴양도시
· 여의도의 120배로 레저, 쇼핑, 관광 등을 10분 내 가능
· 주택, 별장, 명품점, 레스토랑, 세계적인 수준의
여가 및 휴양시설 (호텔, 골프장, 워터파크, 카지노, 병원 등)

필리핀 교통의 요충지

- 인천 공항에서 아시아나 항공 직항 (주 7회)
- 인천 공항에서 진에어 항공 직항 (주 3회)
- 클락-수빅 간 고속도로 개통
- 주요도시 간 중심지
(마닐라 1시간 30분, 수빅 30분, 바기오 4시간)

필리핀에서 가장 안전하고 외국인 많이 거주하는 지역

- 필리핀 아로요 대통령 별장 위치
- 미국, 영국, 유럽, 일본, 한국 등 IT 및 콜 센터 입주

※ 상하수도, 통신, 치안 관리 독립적으로 운영

ABOUT GS



GS어학원 소개

HISTORY

2005

2006

2007

2009

2010

2월

6월

3월

5월

11월

6월

GS 바기오 어학원 설립

필리핀 CDC
경제특구 지역 허가 획득

GS 클락 어학원 캠퍼스
개원 및 법인 설립

필리핀 AUF 대학
자매 결연

전주 비전대학교
해외연수 지정 어학원

부산 가톨릭대학교
대전 우송정보대학교
나주 동신대학교
서울 서일대학교
해외연수 지정 어학원



· 필리핀 교육부 산하
TESDA 등록 영어전문 어학원
TESDA 교육부 허가: NTR 0603052397



· SSP 학생특별비자 허가권 획득
이민국 SSP 허가: AAFS NO. AFF-07-017

학생들의 편의를 위한
다양한 시설

FACILITIES

GS어학원 시설



대지 10,000 여평

건평 5,000 여평 4개동

· 본관

- 1층 : 강의실, 원장실, 사무실, 식당
매점, 안내데스크 등 편의시설
- 2층 : 여자 기숙사 (CCTV 설치)
- 3층 : 남자 기숙사 (CCTV 설치)

· 신관 기숙사 (CCTV 설치)

· 프리미엄 기숙사 및 온라인 화상영어 센터

수용능력 500 여명

직원 260 여명 (강사 200 여명)

기숙사

1인실	2인실	3인실	4인실	가족룸	프리미엄룸
10	80	30	40	4	20

다양한 룸 형태 (1인실, 2인실, 3인실, 4인실, 가족룸, 프리미엄룸)
- 각 룸 인터넷, 냉장고, 에어컨, 온수시설, 화장실 포함

교육시설

멘투멘 강의실	그룹 강의실	대강의실	화상 강의실	미팅룸	강사 연구실	도서관
240	25	2	200	1	2	1

편의시설

골프연습장, 수영장, 탁구장, 헬스장,
농구장, 식당, 매점, 세탁실

가드 HOUSE

24시간 3교대 근무 실시 (학교 전 지역 순찰): 출입자 보안통제

2011

2012

2013

2015

6월

1월/6월

8월

1월/3월

대전·충남교육청
주니어 캠프
프로그램 진행

산업인력관리공단
국비지원
프로그램 진행

서강정보대학
광주여자대학
전남과학대학
해외연수 지정 어학원

경남 지자체·장학회
주니어 캠프
프로그램 진행

한양대학교
영남대학교
해외연수 지정 어학원

답수 주립 대학
(DHVTSU)
부설 어학원 체결

부산외국어대학교
해외연수 지정 어학원

영천시 장학회
주니어 캠프
프로그램 진행

대경대학교
대구 가톨릭대학교
경남정보대학교
인턴십 프로그램 진행

JOCSON COLLEGE
(혹슨 컬리지)
부설 어학원 체결

SPECIAL GS

GS어학원 특징

세미 스파르타 학습관리 시스템

- 정규수업 6시간 이상 수업진행
- 주간 및 월간 수업내용 평가: 우수자 선발 인센티브
- 단어 테스트, 영어일기 쓰기
- 학생 개인별 상담 실시
 - 학생에 대한 수업, 불편사항 등 상담
- 외출시간 철저한 통제
 - 경비원이 출입 시간 정확히 파악, 통제
- 레벨에 맞는 교재로 말하기, 듣기, 문법, 쓰기 집중 수업

24시간 선생님과 함께 룸메이트 생활 (추가선택시)

- 교사와 학생이 24시간 룸메이트 생활
- 24시간 영어로 대화하며 수업시간에 부족한 수업내용 보충
- 짧은 시간에 영어 능력을 극대화하는 방식

검증된 전문강사진 선발 및 엄격한 관리 시스템

- 교사자격증 보유자, 학원 경력자 등 우수한 강사진 선발
- 매월 강사 평가시험 실시
- 현직교수 초빙 세미나를 통한 인격 함양
- 지각, 결석 시 경고 및 철저한 강사관리
- 학원 내 따갈로그어 사용금지

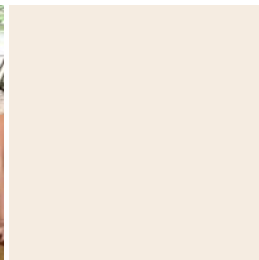

검증된 전문 강사와 세미스파르타 학습관리 시스템



SPECIAL GS

GS어학원에서 할 수 있는 자기개발 활동

- 골프연습장 및 수영장 사용 가능
※ 골프 레슨의 경우, 근처 골프연습장에서 가능
(별도 비용 발생)
- 클럽 주변 조깅 및 기타 운동 가능

학생들의 편의를 위해 다양한 서비스 지원

- 의료 서비스 지원
- 공항 픽업 서비스 및 안내
- 유무선 인터넷 및 냉장고, 에어컨 설치
- 무료 세탁 및 청소 서비스
- 최상의 서비스를 통한 학습 향상에 도움

학원 내 편의시설 구비

- 매점, 도서관, 강사연구실, 밤부하우스, 세탁실
- 골프연습장, 수영장, 탁구장, 농구장
- 몸과 마음에 새로운 활력과 열정이 채워지도록 라이프스타일에 맞는 다양한 시설 구비



PROGRAM

English as a Second Language

GS 세미 스파르타 ESL 프로그램



ESL 프로그램

- GS 6단계 레벨을 두고 영어의 전체 영역에 대해, 개인의 능력 차이를 고려한 차별화된 맞춤형 교육

맞춤형 멀티 레벨 시스템

- GS 강의 레벨은 수업 형태별로 레벨테스트를 거쳐 차별화된 분리 수업 실시
- 체계적인 개별 관리 프로그램을 통해 개인별 맞춤 형태의 수업을 진행

GS Level Test

- 입교한 학생들은 GS의 체계화 및 세분화 된 레벨테스트를 도착 다음 날 실시
- 레벨테스트 후 철저한 분석을 통해 개인의 부족한 영역을 파악해 본인에게 맞는 교재 선정 후 레벨 수업진행
- 본인이 수강을 원하는 과목 (CNN/TOEIC/TOEFL)이 있을 시 면담을 통해 조율하여 수업 신청도 가능

ESL 수업 스케줄

06:30~07:00	기상 및 아침운동	산책/운동
07:00~08:00	아침식사	한식
08:00~08:50	1교시	11 맨투맨 수업
09:00~09:50	2교시	11 맨투맨 수업
10:00~10:50	3교시	11 맨투맨 수업
11:00~11:50	4교시	11 맨투맨 수업
11:50~13:00	점심식사	한식
13:00~13:50	5교시	그룹수업
14:00~14:50	6교시	그룹수업
15:00~17:50	자기개발활동	골프수영조깅 등
17:00~17:50	7교시	TOEIC (선택수업)
18:00~19:00	저녁식사	한식
19:00~19:50	8교시	CNN (선택수업)
20:00~22:00	Self Study	의무 자율학습
22:00~23:00		권장 자율학습
23:00~	개인시간 및 취침	영어일기/과제

※ 평일 (월~목) 절대 외출 불가 (단, 운동을 위한 외출은 허가)



기초에서 고급 생활회화까지 말문을 열어주는 프로그램

PROGRAM

ESL 커리큘럼

구분	시간	교육시기	수업내용
1:1 맨투맨 수업	4시간	일과시간	General English, TOEFL, Business English, TOEIC
원어민 그룹 수업	2시간	일과시간	Conversation, Group Discussion
소그룹 맞춤 수업			
Special Classes	2시간	야간 (선택수업)	CNN, TOEIC
자기개발활동	3시간	방과 후	골프연습장, 수영장, 탁구장 등 사용 가능

TOEIC / TOEFL

최신 기출 문제 분석, 변화하고 있는 토익 및 토플의 분석, 전략 수립을 통한 문제 풀이로 취업, 대학원 진학, 유학을 목표로 시험을 준비하는 학생들을 위한 과정

Business English

취업을 준비하는 학생 그리고 직장인을 대상으로 하는 Business Speaking, Reading, Writing 스킬을 향상 시키는 전문 과정

CNN

CNN 뉴스 시청 수업을 통해 고급 영어를 습득할 수 있도록 하는 청취강좌 프로그램 과정

ESL

영어에 대한 것을 종합적으로 공부 할 수 있으며 기본 6단계를 두고 이해도를 측정하여 실력에 맞게 수업하는 과정



GS IELTS 입문 · 보장 프로그램

IELTS 프로그램 특징

GS는 BRITISH COUNCIL(영국문화원)에서 공식 지정한 IELTS 교육 기관 및 공인 시험장입니다. 현재 IELTS 공인 시험이 GS어학원과 BRITISH COUNCIL의 주관 하에 GS어학원 내 시험장에서 진행되고 있습니다. (Academic Module에 한함)

GS의 IELTS 프로그램은 다양한 영어 환경에서 발생할 수 있는 실제적인 내용 및 자료를 토대로 4개 영역의 전반적인 영어 실력을 향상시키는 프로그램입니다. 기초 입문반(Pre-IELTS)과 5.5 보장반(IELTS Plus), 6.0 보장반(IELTS Premium)이 있습니다.

실제 IELTS 점수가 없으신 분은 GS 자체 시험으로 대체가 가능하며 해당 점수에 따라서 각 반으로 나누어집니다.

Pre-IELTS Course (기초 입문반)

- IELTS 점수가 없거나 3.5 이하인 학생이 IELTS 보장반을 가기 전에 반드시 거쳐야 하는 선행 단계입니다.
- 기본 8주 이상 등록 가능 (단, 5.5 및 6.0 보장반을 원하는 학생의 경우 필요조건을 충족해야 함)

IELTS Plus / Premium Course (5.5 / 6.0 보장반)

- 영어를 제 2외국어로 사용하고자 하는 학생이 영어권 국가에 이민, 취업, 대학 진학 등을 목표로 집중적인 영어 노출을 통해 목표한 IELTS 점수 5.5 / 6.0을 달성하기 위해 진행되는 단계입니다.
- 기본 12주 이상 등록 가능



- 지정 IELTS 공인 시험장 선정
- 목표 점수 확보를 위한 적극적인 지원
- 실전 IELTS 시험을 잘 볼수 있도록 최적의 환경을 제공
- Speaking, Reading, Writing, Listening 4개 영역별 담당 강사의 철저하고 엄격한 시험 성적 관리 및 지도
- 매일 시험 유형 문제풀이를 통한 듣기 및 쓰기 실력 향상
- 매주 1회 IELTS 모의 테스트 실시

IELTS 수업 스케줄

06:30~07:00	기상 및 아침운동	산책/운동
07:00~08:00	아침식사	한식
08:00~08:50	1교시	1:1 수업
09:00~09:50	2교시	1:1 수업
10:00~10:50	3교시	1:1 수업
11:00~11:50	4교시	1:1 수업
11:50~13:00	점심식사	한식
13:00~13:50	5교시	그룹수업
14:00~14:50	6교시	그룹수업
15:00~15:50	7교시	그룹수업
16:00~17:50	자기개발활동	골프수영조깅 등
18:00~19:00	저녁식사	한식
19:00~20:00	8교시	IELTS Practice Class
20:00~22:00	Study Group	IELTS 그룹 학습
22:00~23:00		
23:00~	개인시간 및 취침	영어일기/과제

※ 평일 (월~목) 절대 외출 불가 (단, 운동을 위한 외출은 허가함)



기초 입문부터 보장까지 목표 점수 완벽 대비 프로그램

PROGRAM

· Pre-IELTS (기초 입문반)

- 현재 공인 점수가 없거나 ESL의 기본 영어를 수강하고 있는 학생이 단순 회화 이상의 심도 있는 영어 사용을 학습하기 위해 준비하는 과정
- **매월 마지막 주 IELTS 모의 테스트 실시**
- IELTS 모의 테스트 결과가 3.5 이상, 학업 기간 내 출석률 100%, 학업 성취도 85% 이상 기록 시에는 IELTS Plus Course로 이동 가능

· IELTS Plus / Premium (5.5 / 6.0 보장반)

- 유학이나 이민을 위해 공인 점수가 필요한데 단기간 목표 점수 획득이 필요하여 다양한 유형의 실제 문제 풀이를 통해 IELTS 시험을 준비하는 과정
- **매주 IELTS 모의 테스트 실시**
- 학업 기간 내 출석률 100%, 학업 성취도 85% 이상, 또한 경고사항 없이 GS 규정을 준수했을 시에는 필리핀 IDT에서 주관하는 실제 **IELTS 시험 무료 1회** 제공

IELTS 커리큘럼

1:1	소그룹 및 원어민	IELTS Practice
4시간	소그룹 2시간 / 원어민 1시간	1시간

	기초 입문반	5.5 보장반	6.0 보장반
보장점수	-	5.5 이상 공인 IELTS 3.5 이상 또는 TOEIC 500 이상 (GS IELTS 레벨테스트 대체 가능)	6.0 이상 공인 IELTS 5.0 이상 또는 TOEIC 680 이상 (GS IELTS 레벨테스트 대체 가능)
필요조건	제한없음	IELTS Plus 혹은 Premium Course 종료 후 공인 IELTS 점수 결과가 보장 점수보다 미달 되었을 경우 하단의 조건 충족 시 목표 점수를 받을 수 있도록 무료로 수업을 제공 (기숙사비, 비자연장비 등 기타 비용은 제외하며 학업 기간 내 출석률 100%, 학업 성취도 85% 이상, GS 규정 경고사항 0회인 학생에 한함)	



CURRICULUM

Basic Analysis

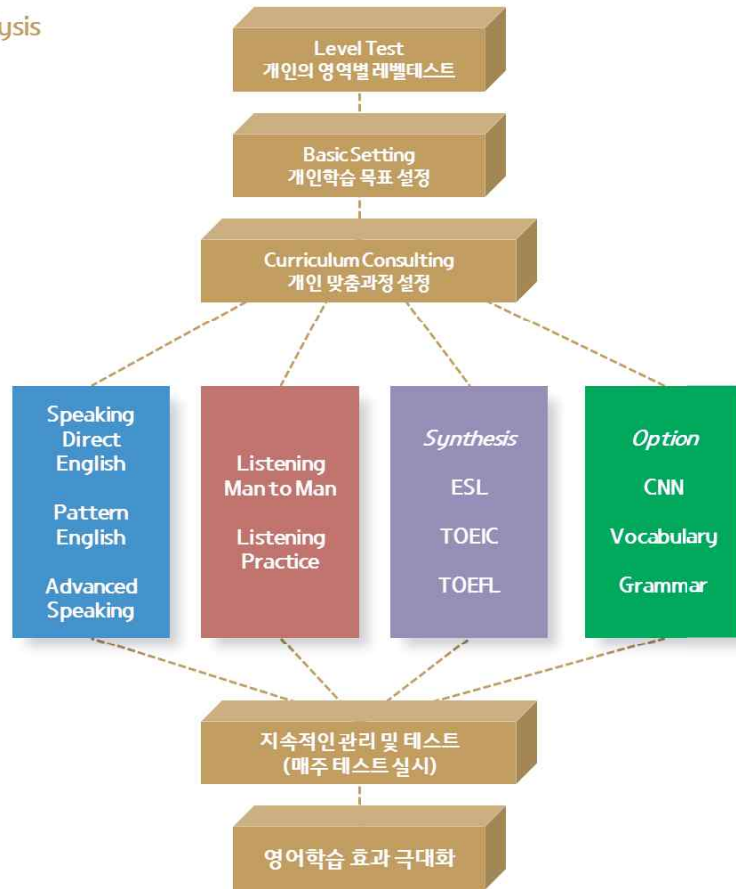

Beginning 4 weeks course Level 1	High Beginning 4 weeks course Level 2	Intermediate 4 weeks course Level 3	High Intermediate 4 weeks course Level 4	Advanced 4 weeks course Level 5	High Advanced 4 weeks course Level 6
초보적 수준으로 영어회화의 기초를 배워가는 단계 기초 문장과 문법 및 단어를 정리해 가면서 영어표현 능력을 훈련하는 단계	간단한 문법을 통해서 초보적인 회화가 가능한 단계 간단한 자기 의견이나 주제에 관한 토론 능력을 배양하는 단계	읽기와 쓰기가 가능하고 문법은 잘 이용하지만 아직 부족한 상태 주제별 읽기를 통해 영어식 사고력과 자연스러운 표현능력을 훈련하는 단계	일상회화는 보통 잘 구사 하지만 표현력에 한계가 있는 상태 고급회화를 좀 더 체계적으로 준비하는 단계	모든 상황에 관한 대화를 이야기하고 의견을 나눌 수 있는 단계 중급회화의 영문법을 체계적으로 완성하는 단계	Native Speaker가 말하는 것을 들으며 상당부분 이해할 수 단계 회화에 필요한 고급회화 영문법을 체계적으로 완성하는 단계

각 프로그램 연수 비용

COST

TUITION (수업료)

코스	4주	8주	12주	16주	20주	24주
ESL	700,000	1,400,000	2,100,000	2,800,000	3,500,000	4,200,000
Pre-IELTS	750,000	1,500,000	2,250,000	3,000,000	3,750,000	4,500,000
IELTS Plus / Premium	800,000	1,600,000	2,400,000	3,200,000	4,000,000	4,800,000

DORMITORY (기숙사비)

인실	4주	8주	12주	16주	20주	24주
1인실	750,000	1,500,000	2,250,000	3,000,000	3,750,000	4,500,000
2인실	650,000	1,300,000	1,950,000	2,600,000	3,250,000	3,900,000
3인실	550,000	1,100,000	1,650,000	2,200,000	2,750,000	3,300,000
4인실	500,000	1,000,000	1,500,000	2,000,000	2,500,000	3,000,000

ENROLMENT & DISCOUNT (등록비 & 장기등록 할인)

항목	4주	8주	12주	16주	20주	24주
등록비			100,000			
장기등록 할인	-	-	-30,000	-50,000	-100,000	-150,000

PREMIUM (프리미엄 기숙사)

항목	2인	3인	4인	
4주 기준	등록비	200,000	300,000	400,000
	수업료	1,400,000	2,100,000	2,800,000
	기숙사비	1,600,000	2,000,000	2,500,000
	TOTAL	3,200,000	4,400,000	5,700,000

· 2인 이상 기준 (부부 혹은 가족) 이며, 일반 학생은 24주 이상 등록자에 한함
· 프리미엄 기숙사의 수업료는 ESL Course를 기준으로 함

GS 연수 비용

ADDITIONAL COST (기타 현지 납부)

SSP	Php 6,200	1차 비자연장비	Php 3,530
I-Card	Php 3,000	2차 비자연장비	Php 4,800
전기세	4주 기준 Php 1,000	3차 비자연장비	Php 2,820
교재비	권당 Php 250~400 (레벨에 따라 상이)	4차 비자연장비	Php 2,820
출국세	클락공항 Php 550 마닐라공항 Php 550	5차 비자연장비	Php 3,950
기숙사 보증금	Php 2,500	픽업비	클락공항 픽업샌딩 무료 마닐라공항 픽업 5만원

· 매월 첫째, 셋째주 일요일 마닐라공항 도착 단체픽업비 2만원 적용

GS 관리형 조기유학

관리형 조기유학이란?

관리형 조기 유학이란, 주니어가 홀로 필리핀에서 원만한 유학생활을 하기 위해 필요한 총체적 프로그램입니다. 학생들에게 전담 선생님을 배정하여 학생과 선생님이 24시간 함께 생활하며 학생 건강관리 및 수업 태도, 취약점 분석, 공부 방향을 제시하는 개인 맞춤형 프로그램입니다.

조기유학의 장점

1 효과가 큼니다.

필리핀은 영어가 공용어이며 저렴한 물가와 인건비로 인해 타영어권 국가에서는 불가능한 맨투맨 수업으로 인한 영어실력 향상에 있어 최고의 효과를 가져옵니다.

2 가깝습니다.

한국에서 클락까지 3시간 반 비행 거리이며, 무비자로 입국이 가능하여 여권만 있으면 언제든지 쉽게 방문할 수 있습니다. 기러기 아빠가 아니라 독수리 아빠가 될 수 있습니다.

3 저렴합니다.

타영어권 국가에 비해 50% 이하의 비용만으로 조기유학을 보낼 수 있습니다. 한국에서 사교육비로 들어가는 비용만으로 조기유학을 보낼 수 있습니다.

4 자신만만합니다.

인종차별이 없고, 한국인은 우대받는 분위기입니다. 편안한 마음과 자존심을 갖고 열등감 없이 영어로 쉽게 대화할 수 있습니다.

5 안전합니다.

클락 경제특구 지역은 필리핀에서 가장 안전하며, 외국인이 많이 거주하는 지역입니다.



학습부터 생활까지 24시간 안전하고 철저하게 관리하는 GS 조기유학

PROGRAM

프로그램 안내

- 입학 시 Level Test를 기본으로 학생 수준을 파악한 후, 개인별 수준에 맞춰 수업이 진행됩니다. 주간평가 및 4주 1회 평가를 통해 담당선생님과 개별상담을 하게 되며, 자신의 취약점 파악 및 공부 방향에 대해 지도 받으며, 미약한 부분을 보완할 수 있습니다.
- GS 관리형 조기유학은 선생님과 함께 3명의 학생들이 프리미엄 기숙사에서 함께 생활하게 됩니다.



구분	시간	수업내용
1:1 수업	4시간	어휘, 회화, 독해, 문법
그룹 수업	2시간	리스닝, 토론
자기개발활동	2시간	골프, 수영, 조깅
야간 보충수업 및 자기주도형 학습	2시간	영어에세이, 영어일기 쓰기 등

1 1:1 수업

필리핀 영어연수의 가장 큰 장점 중에 한 가지가 1:1 수업입니다.

전담 개인교사와 자유로운 분위기를 통해 영어에 대한 두려움을 없애고 자신감을 가지게 되며, 대화하는 과정에서 선생님들이 바로 수정해 줄 수 있는 가장 효율적인 수업 방법입니다.

2 소그룹 맞춤 수업

중급이상 수준의 학생들이 모여서 원어민 선생님과 다양한 외국의 문화, 정치, 경제 등을 다루며 학생들의 의견교환 등 강사와 학생들의 자율 토론 형식의 소규모 그룹수업입니다.

3 토론식 그룹 수업

강사 한 명과 비슷한 레벨의 학생들이 모여서 새로운 주제로 진행되는 집중적인 토론 발표식 수업이며 상황별 회화의 다양한 표현을 배우게 됩니다.

4 자기 개발 활동

현대사회의 필요한 골프, 수영 등을 GS어학원 내에 있는 골프연습장과 수영장을 이용하여 자유롭게 배울 수 있습니다. 골프용품은 학원 내에 준비되어 있습니다.

국제학교 입학은 무료 수속으로 진행되며, 입학 후 GS어학원에서
방과 후 프로그램을 진행하게 됩니다.

즉, 아침 도시락 및 차량 무료 서비스를 통해 학교를 다니게 되며
방과 후 저녁 늦게까지 학교 과제 및 영어심화학습을 지도합니다.

그 외 클락 브렌트 국제학교 (Brent International School)
노블레스 국제학교 (Nobless International School)
세인트폴 국제학교 (St. Paul American Christian School)

웨스트필즈 국제학교 (Westfields International School)

위 치 : 필리핀 앙겔레스

학 년 : 10학년제

(Elementary 6 years, High School 4 years)

학기시작 : 매년 6월 초

연간학비 : 약 500만원 ~ 700만원 (학년마다 차이 있음)

한국비율 : 한국 학생 약 20%

한반정원 : 15명 내외

GS 세미 스파르타 규정 사항



수업 미 참석자 규정

- ① 1주 내 당일 수업 1회 이상 결석 시 당일 운동(조깅) 금지
- ② 1주 내 전체 수업 중 5회 이상 결석 시 해당 수업 자동 폐강
※ 동의서 작성 후 수업 재개 가능
- ③ 1주 내 동일 수업 3회 결석 시 그 다음 주 1주간 해당 수업 폐강
- ④ 1주 내 전체 수업 중 6회 이상 결석 시 부모님께 통보 및 학원 수료의사가 없는 것으로 간주 자동 퇴교 조치
- ⑤ 병결 학생은 해당 시간 이전에 사무실에 병결을 보고해야 하며 당일 외출 금지 (병결을 이용하여 외출하려는 목적 차단)

자율학습 미 참석자 규정

※ 의무 자율학습(20:00~22:00), 권장 자율학습(22:00~23:00)

- ① 매 시간 자율학습 참여 확인
- ② 1주 내 2회 미 참석 시 경고 조치
- ③ 1주 내 4회 미 참석 시 금요일 외출 금지
- ※ 1시간 미 참석을 1회 결석으로 처리하며, 기숙사 내 자율학습은 허용 되지 않음 (단, 환자 제외)

외출 및 외박 통금시간 규정

※ 통금시간: 월~목 (외출금지이나 운동을 위한 외출에 한하여 16:00~18:50 허용), 금토 (03:00), 일공휴일 (21:00)

- ① 주중 운동시간 1회 위반 시 벌금 100페소 및 경고
- ② 주중 운동시간 2회 위반 시 벌금 100페소 및 경고와 2주간 운동을 위한 외출금지
- ③ 주말 및 공휴일 외출 시간 위반 시 벌금 50페소 및 경고 (토일 04:00 이전 귀원 시 무단 외출로 간주, 04:00 이후 귀원 시 무단 외박으로 간주)
- ④ 무단 외출-외박 1회 적발 시 경고, 면담 및 2주간 모든 외출금지
- ⑤ 무단 외출-외박 2회 적발 시 수료 의사가 없는 것으로 간주하여 부모님께 통보 및 자동 퇴교 조치
- ※ 여행 계획서는 최소 2주 전에 제출

테스트 및 수업 미 이행자 규정

- ① 3주 이상 수강자는 월말 테스트 의무 참석
- ② 월간 테스트 대상자 미 참석 시 벌금 100페소
- ③ 숙제 및 수업 관련하여 교사의 지시를 미 이행 시 경고 조치
- ④ 숙제 및 수업 관련하여 교사의 지시를 2회 이상 미 이행 시 면담 및 2차 경고 조치
- ⑤ 숙제 및 수업 관련하여 교사의 지시를 3회 이상 미 이행 시 해당 수업 폐강

기숙사 규정

※ 기숙사 내 흡연·음주·도박 시

- ① 1차 적발 시 면담 및 2주간 외출금지
- ② 2차 적발 시 부모님에게 통보 및 자동 퇴교 조치

자동 퇴교 사항

- ① 1주 내 전체 수업 중 6회 이상 결석 시
- ② 학생들 간에 폭력 및 성추행 이상의 사건 발생 시
- ③ 현금 및 기타 물품을 절도하였을 시
- ④ 기숙사 내 흡연·음주·도박 2차 적발 시
- ⑤ 기숙사에서 혼숙 하였을 시
- ⑥ 매니저 및 선생님에게 폭언 혹은 성희롱 시



클락주변환경



SM 쇼핑몰
(차량 약 15분 거리 & 일요일 무료 차량 운행)



미모사 골프장



코리아 C.C



클락 공원
(조깅 및 산책)

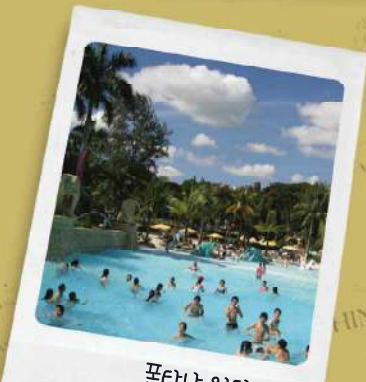

푼타나 워터파크



클리어 워터파크



연세점



맥도날드



Stotsenberg Hotel
(도보 약 5분 거리)



승마장

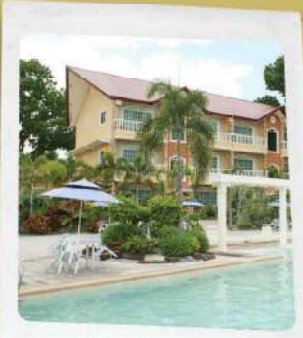

웰빙스파 및 마사지



클락 국제공항
(차량 약 5분 거리)



GS 시설



GS 본관 전경



Wi-Fi 도서관



1:1 강의실



그룹 강의실

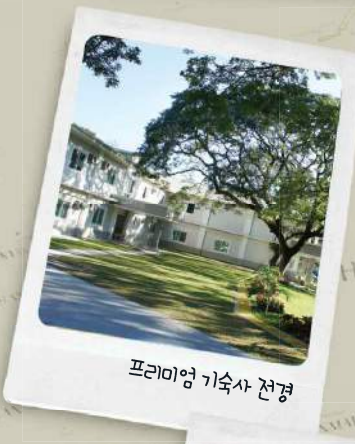

프리미엄 체육사 전경



Wi-Fi 매점



수영장



골프연습장



밤부하우스 야외 수업



탁구장

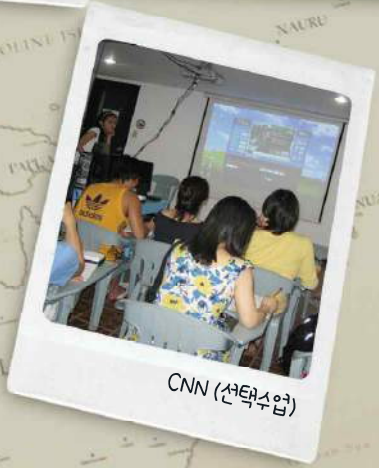

CNN (선택수업)



GS 기숙사



GS여학원 입구



프리미엄 기숙사 복도



식당



신관 기숙사 1인실



신관 기숙사 2인실



프리미엄 기숙사 3인실



일반 기숙사 내부 시설



프리미엄 기숙사 주방 시설



일반 기숙사 샤워 시설

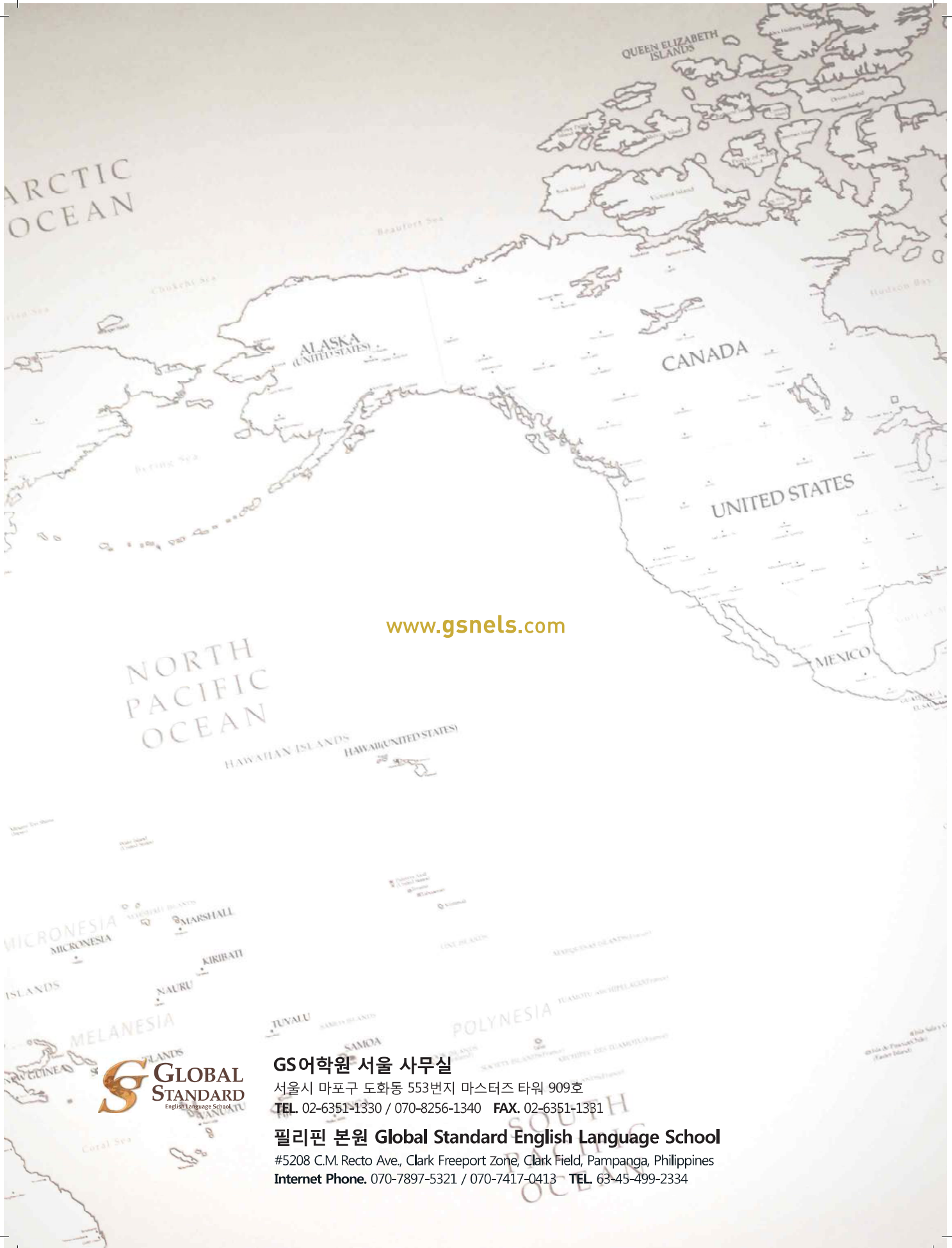

www.gsnews.com



GS어학원 서울 사무실

서울시 마포구 도화동 553번지 마스터즈 타워 909호

TEL. 02-6351-1330 / 070-8256-1340 FAX. 02-6351-1331

필리핀 본원 Global Standard English Language School

#5208 C.M. Recto Ave., Clark Freeport Zone, Clark Field, Pampanga, Philippines

Internet Phone. 070-7897-5321 / 070-7417-0413 TEL. 63-45-499-2334